Le Babillard

Juillet 2018

Municipalité de Saint-Aimé-du-Lac-des-Iles

BINGO BINGO BINGO

L'Age d'Or Les Amis du Lac vous informe des dates suivantes pour la tenue des bingos pour la période estivale 2018 :

LE CLUB DE L'AGE D'OR LES AMIS DU LAC

8 aout

22 aout

Et ce dès 19h00
À la salle communautaire du
871, chemin Diotte
À Saint-Aimé-du-Lac-des-Iles

Réservez ces dates à votre agenda !!

Les profits nets seront remis au Camp de Jour Été 2018

Venez nous encourager !!

Comme les lois et règlements de la RACJ l'indique, veuillez noter qu'aucun enfant ne peut être admis dans la salle. Que ce soit comme joueur ou comme accompagnateur !! Nous devons faire respecter cette norme sous peine de perdre notre licence !!... Merci de votre compréhension et de votre collaboration !

Dans ce numéro :

PV Mai 2018	1-5
États financiers	6
INFOS RIDL	7
Festival Interculturel	8
Équipement à vendre	8
Marché Public	9
Merci : Fête Nationale	9
Zone Ados à la biblio	10
Voyage Mont Cascade	10
Levées de fond Haiti	11
Vous trouverez aussi :	
Société d'Horticulture et d'Écologie Mt-Laurier	11
AFÉAS	11
Comptoir familial	11
CEVL	12
APLI	12
Bibliothèque	13
Expo-biblio - Valérie Levasseur	13
Services municipaux	13
Calendriers des activités	14
Organismes communautaires	14
Commercants	15
	16

Équipement à vendre
Voir en page 7

Nouveauté Ados
Voir en page 8

Voyage Mont-Cascade
Voir en page 8

Collecte RDD - 10 aout
Voir en page 11

Pour nous rejoindre :

Municipalité de Saint-Aimé-du-Lac-des-Iles
Téléphone : 819-597-2047 Télécopie : 819-597-2554 Messagerie : info@saint-aime-du-lac-des-iles.ca
871, chemin Diotte, Saint-Aimé-du-Lac-des-Iles, Québec, J0W 1J0
Site Web : www.saint-aime-du-lac-des-iles.ca Facebook : https://www.facebook.com/SaintAimeduLacdesIles

PROVINCE DE QUÉBEC
MUNICIPALITÉ DE SAINT-AIMÉ-DU-LAC-DES-ILES
ASSEMBLÉE ORDINAIRE DU 8 MAI 2018

Procès-verbal de la séance ordinaire du conseil municipal de la Municipalité de Saint-Aimé-du-Lac-des-Iles, tenue le 8 mai 2018 à 19h30, à la salle de l'hôtel de Ville, 871, Chemin Diotte, Saint-Aimé-du-Lac-des-Iles.
Sont présents : Mme Anne-Marie Lareau, Mme Lyne Martel, Mme Kim Elbilia, M. André Cyr et M. André Benoit, tous formant quorum sous la présidence du maire M. Luc Diotte.
Est absente : Mme Mélanie Lampron Est aussi présente : La directrice générale Mme Gisèle Lépine Pilotte.

2836-18-05-01 CONSTATATION DE LA RÉGULARITÉ DE LA SÉANCE
Madame la conseillère Lyne Martel propose, appuyé par Monsieur le conseiller André Benoit, de procéder à la constatation de la régularité de la séance. ADOPTÉE

2837-18-04-02 ADOPTION DE L'ORDRE DU JOUR
Madame la conseillère Kim Elbilia propose, appuyé par Madame la conseillère Anne-Marie Lareau d'approuver l'ordre du jour suivant, à savoir :
MOMENT DE RÉFLEXION
1- Ouverture de l'assemblée.
2- Approbation de l'ordre du jour.
3- Période de questions portant uniquement sur l'ordre du jour présenté
4.1- Adoption du procès-verbal de l'assemblée régulière du 13 mars 2018
4.2- Adoption du procès-verbal de l'assemblée régulière du 10 avril 2018
5.0- TRÉSORERIE :
5.1- États financiers vérifiés au 31 décembre 2017- Dépôt et Adoption
5.2- Liste des comptes à payer au 30 avril 2018
5.3- Liste des chèques et paiements ACCESD du 1er au 30 avril 2018 à être entérinés
5.4- Registre des salaires versés du 18 février au 28 avril 2018
5.5- Municipalité de Ferme-Neuve- Équipement Supra-locaux- 1er versement- 1 114.23$
6.0- ADMINISTRATION GÉNÉRALE :
6.1- Secrétaire-comptable temporaire- Entériner engagement de Mme Claire Lachapelle semaine du 23 avril 2018 pour remplacement de congé de maladie
6.2- EPSJ- Soirée des bourses de fins d'études secondaires- Représentant
7.0- TRAVAUX PUBLICS :
7.1- Municipalité de Saint-Aimé-du-Lac-des-Iles-Autorisation acquisition chlorure de calcium 39 000 litres
7.2- Municipalité de Saint-Aimé-du-Lac-des-Iles-Proposition d'acquisition de 5 000tm de concassé de Imerys
7.3- Chemin du Lac-aux-Bouleaux ouest- Demande de déneigement-Reporté en juin pour complément d'information
7.4- Forets privées- Campagne « Avez-vous votre forestier de famille »
7.5- Déneigement- Autorisation de cession d'un équipement de nivelage au camion 10 roues
7.6- Chemin de Ferme-Rouge et Ponts couverts- Inondations printanières
08- LOISIRS ET CULTURE :
8.1- Festival interculturel de la Lièvre- Programmation 11-12 et 13 mai 2018
8.2- Activités intergénérationnelles- Bilan activité du 26 avril 2018
8.3- CEVL- Demande d'appui pour modification pour l'ouverture de la pêche à la truite mouchetée et à la truite arc-en-ciel
8.4- Canada Emploi été 2018- Confirmation d'une subvention pour un emploi journalier-jardinier
8.5- Fête Nationale du Québec- Confirmation d'une subvention
8.6- Jeux d'eaux- Autorisation de dépenses et installation
8.7- Comité des Loisirs- Souper bénéfice Samedi 26 mai 2018- Billets disponibles au bureau municipal
8.8- Comité des Loisirs- Demande d'aide financière pour lancement d'activités
9.0- URBANISME ET ENVIRONNEMENT :
9.1- Ministère Forêts- Faune et Parcs- Programme Accès aux plans d'eau pour la pêche récréative-
9.2- CCU- Dérogation mineure présentée pour le 21 chemin Quevillon.
9.3- CCU- Dérogation mineure présentée pour le 115 chemin du Lac-aux-Bouleaux ouest
9.4- MRCAL- suivi du dossier – sites miniers
9.5- Ville de Mont-Laurier- Amendement au règlement #131 au plan d'urbanisme – Dépôt
9.6- Association de protection du Lac-des-Iles- Code d'éthique modifié- Adoption
10- RÉGIES- COMITÉS ET CORRESPONDANCES :
10.1- RIDL- informations sur divers dossiers

11- Période de questions.
12- Levée de l'assemblée.

2838-18-05-4.1- ADOPTION DU PROCÈS-VERBAL DE L'ASSEMBLÉE RÉGULIÈRE DU 13 MARS 2018
Chaque membre du conseil ayant reçu copie du procès-verbal, la directrice générale est dispensée d'en faire lecture.
Madame la conseillère Kim Elbilia propose, appuyé par Monsieur le conseiller André Benoit d'approuver le procès-verbal de l'assemblée régulière du 13 mars 2018 du conseil de la Municipalité de Saint-Aimé-du-Lac-des-Iles. ADOPTÉE

2839-18-05-4.2- ADOPTION DU PROCÈS-VERBAL DE L'ASSEMBLÉE RÉGULIÈRE DU 10 AVRIL 2018
Chaque membre du conseil ayant reçu copie du procès-verbal, la directrice générale est dispensée d'en faire lecture.
Madame la conseillère Kim Elbilia propose, appuyé par Madame la conseillère Lyne Martel d'approuver le procès-verbal de l'assemblée régulière du 10 avril 2018 du conseil de la Municipalité de Saint-Aimé-du-Lac-des-Iles. ADOPTÉE

2840-18-05-5.1 MUNICIPALITÉ DE SAINT-AIMÉ-DU-LAC-DES-ILES - ADOPTION DES ÉTATS FINANCIERS VÉRIFIÉS 2017
Madame la conseillère Lyne Martel propose, appuyé par Monsieur le conseiller André Cyr d'adopter, tels que préparés et présentés par la firme Amyot et Gélinas., les états financiers vérifiés au 31 décembre 2017. ADOPTÉE

2841-18-05-5.2 LISTE DES COMPTES À PAYER AU 30 AVRIL 2018
Monsieur le conseiller André Cyr propose, appuyé par Monsieur le conseiller André Benoit d'approuver la liste des comptes ci-dessous énumérés et d'autoriser la directrice générale de la municipalité d'effectuer le paiement de ces comptes à qui de droit ;

ADMINISTRATION	2 074.99$
CENTRE COMMUNAUTAIRE	543.20$
VOIRIE (courant)	6 536.36$
DÉNEIGEMENT	1 883.82$
GARAGE	645.63$
PATINOIRE	114.91$
URBANISME ET ENVIRONEMENT	269.60$
AQUEDUC	1 669.71$
LOISIRS ET CULTURE	279.78$
BIBLIO	772.77$
TOTAL DES COMPTES À PAYER :	14 790.77$

ADOPTÉE

2842-18-05-5.3 LISTE DES CHÈQUES ET PAIEMENTS ACCESD DU 1ER AU 30 AVRIL 2018 À ÊTRE ENTÉRINÉS
Madame la conseillère Kim Elbilia propose, appuyé Madame la conseillère Anne-Marie Lareau, d'approuver la liste des chèques et paiements ACCES D à être entérinés du 1er au 30 avril 2018
TOTAL DES CHÈQUES ET PAIEMENTS ACCESD DU 1ER AU 30 AVRIL 2018 À ÊTRE ENTÉRINÉS : 183 894.48$ ADOPTÉE

2843-18-05-5.4 REGISTRE DES SALAIRES VERSÉS DU 18 FÉVRIER AU 28 AVRIL 2018 À ÊTRE ENTÉRINÉS
Monsieur le conseiller André Benoit propose, appuyé Madame la conseillère Anne-Marie Lareau, d'approuver registre des salaires à être entérinés du 18 févrer au 28 avril 2018
TOTAL DES SALAIRES VERSÉS DU 18 FÉVRIER AU 28 AVRIL 2018 À ÊTRE ENTÉRINÉS : 51 343.73$ ADOPTÉE

2844-18-05-5.5 MUNICIPALITÉ DE FERME-NEUVE- ÉQUIPEMENT SUPRA-LOCAUX- 1ER VERSEMENT- 1 114.23$
Madame la conseillère Lyne Martel propose, appuyé par Madame la conseillère Kim Elbilia que la directrice générale soit autorisée à faire les versements représentant 50% de la quote-part 2018 les Supra-locaux au montant de 2228.47$ et ce, aux dates d'échéances fixées; 30 avril 2018- 1 114.23$ 4 octobre 2018- 1 114.24$ ADOPTÉE

2845-18-05-6.1 SECRÉTAIRE-COMPTABLE TEMPORAIRE- ENTÉRINER ENGAGEMENT DE MME CLAIRE LACHAPELLE SEMAINE DU 23 AVRIL 2018 POUR REMPLACEMENT DE CONGÉ DE MALADIE
Madame la conseillère Lyne Martel propose, appuyé par Monsieur le conseiller André Benoit que le conseil de la municipalité de Saint-Aimé-du-Lac-des-Iles entérine l'engagement de Mme Claire Lachapelle à titre de secrétaire-comptable temporaire au tarif horaire de 19.53$/ heure pour un horaire de 24 heures/semaines, plus avantages sociaux et que ce poste est régi par la convention collective en vigueur des employés(es) de la Municipalité de Saint-Aimé-du-Lac-des-Iles. ADOPTÉE

2846-18-05-7.1 MUNICIPALITÉ DE SAINT-AIMÉ-DU-LAC-DES-ILES-AUTORISATION ACQUISITION CHLORURE DE CALCIUM 39 000 LITRES
Madame la conseillère Kim Elbilia propose, appuyé par Madame la conseillère Lyne Martel, que le conseil autorise la directrice générale à faire l'achat de 39 000.00 litres de calcium liquide et son épandage au coût de 0.330$/litre plus taxes à la cie Groupe Somavrac inc. ADOPTÉE

2847-18-05-7.5- DÉNEIGEMENT- AUTORISATION DE CESSION D'UN ÉQUIPEMENT DE NIVELAGE AU CAMION 10 ROUES
Monsieur le conseiller André Cyr propose, appuyé par Monsieur le conseiller André Benoit d'autoriser la directrice générale à

procéder à la vente d'un équipement de nivelage au camion 10 roues qui n'est plus utile au service des travaux publics et à faire paraitre via le babillard, le site web et la page Facebook un message à cet effet. ADOPTÉE

2848-18-05-7.6- CHEMIN DE FERME-ROUGE ET PONTS COUVERTS- INONDATIONS PRINTANIÈRES
ATTENDU QUE les inondations printanières 2018 ont touché de nouveau la rivière du Lièvre;
ATTENDU QUE le Ministère des Transports, de la Mobilité durable et de l'Électrification des transports (MTMDET) a pris la décision de fermer les Ponts Couverts de Ferme-Rouge dans le but d'éviter tout incident;
ATTENDU QUE le MTMDET a choisi de verser du sable dans les ponts afin d'empêcher toute circulation, ce qui contrevient aux normes environnementales de base, puisque le sable peut à tout moment se retrouver dans la rivière;
ATTENDU QUE la Municipalité de Saint-Aimé-du-Lac-des-Iles est d'avis qu'il aurait plus adéquats que le MTMDET utilise des blocs de béton comme ce fut le cas par le passé ;
POUR CES MOTIFS, sur une proposition de Monsieur le conseiller André Benoit, appuyé par Madame la conseillère Lyne Martel, il est unanimement résolu et adopté que la municipalité de Saint-Aimé-du-Lac-des-Iles, informe le ministère des Transports, de la Mobilité durable et de l'Électrification des transports (MTMDET) de son insatisfaction dans la façon dont il a gérer cette situation. ADOPTÉE

La séance est ajournée par le maire M. Luc Diotte. Il est 19:50 heures.
La séance est réouverte par le maire, M. Luc Diotte. Il est 20:05 heures

2849-18-05-8.3-A CEVL- DEMANDE DE MODIFICATION POUR L'OUVERTURE DE LA PÊCHE À LA TRUITE MOUCHETÉE ET À LA TRUITE ARC-EN-CIEL
Monsieur le conseiller André Benoit propose, appuyé par Monsieur le conseiller André Cyr que la Municipalité de Saint-Aimé-du-Lac-des-Iles appuie le CEVL dans leur demande au MFFP de ramener la date d'ouverture de la pêche à la truite mouchetée et à la truite arc-en-ciel pour la saison 2019 en même temps que le reste de la zone 10 pour le lac gaucher. ADOPTÉE

2850-18-05-8.3-B CEVL- DEMANDE D'APPUI POUR MODIFICATION POUR L'OUVERTURE DE LA PÊCHE À LA TRUITE MOUCHETÉE ET À LA TRUITE ARC-EN-CIEL
Monsieur le conseiller André Benoit propose, appuyé par Madame la conseillère Lyne Martel que la Municipalité de Saint-Aimé-du-Lac-des-Iles demande au MFFP de ramener la date d'ouverture de la pêche au brochet et au doré pour la saison 2019 en même temps que le reste de la zone 10 pour le lac-des-iles. ADOPTÉE

2851-18-04-8.3 JEUX D'EAUX- AUTORISATION DE DÉPENSES ET INSTALLATION
Madame la conseillère Lyne Martel propose, appuyé par Madame la conseillère Anne-Marie Lareau autorise les dépenses nécessaires à ce projet et que la directrice générale soit autorisée à faire procéder à l'installation des jeux d'eau. ADOPTÉE

2852-17-04-8.4 COMITÉ DES LOISIRS- DEMANDE D'AIDE FINANCIÈRE POUR ACTIVITÉS
Madame la conseillère Lyne Martel propose, appuyé par Monsieur le conseiller André Benoit que le conseil de la municipalité de Saint-Aimé-du-Lac-des-Iles autorise la directrice générale à émettre un chèque de 1000.$ au Comité des Loisirs afin de les appuyer dans la mise en place d'activités. ADOPTÉE

2853-18-05-9.1 MINISTÈRE FORÊTS- FAUNE ET PARCS- PROGRAMME ACCÈS AUX PLANS D'EAU POUR LA PÊCHE RÉCRÉATIVE
Monsieur le conseiller André Benoit propose, appuyé par Madame la conseillère Kim Elbilia que le conseil de la Municipalité de Saint-Aimé-du-Lac-des-Iles dépose une demande d'aide financière au Programme « Accès aux plans d'eau pour la pêche récréative » pour améliorer la capacité d'accès de la rampe de mise à l'eau et du quai public situé au 940 chemin de la Presqu'Ile, Saint-Aimé-du-Lac-des-Iles et que ces infrastructures relèvent entièrement de la compétence de la municipalité de Saint-Aimé-du-Lac-des-Iles et donne mandat à Monsieur Tommy Millette inspecteur en bâtiment et en environnement de signer pour et au nom de la municipalité de Saint-Aimé-du-Lac-des-Iles tous les documents nécessaires à cet effet. ADOPTÉE

2854-18-05-9.2 CCU- DÉROGATION MINEURE PRÉSENTÉE POUR LE 21 CHEMIN QUEVILLON.
Le maire déclara l'ouverture de l'assemblée publique de consultation sur la demande de dérogation mineure présenté par Monsieur Jean-Yves Larocque relativement à la propriété située au 21, chemin Quevillon.
La directrice générale fait rapport au conseil qu'aucune personne n'a manifesté son intention de s'opposer à cette demande de dérogation mineure:

IMMEUBLE VISÉ	NATURE ET EFFETS DE LA DEMANDE
Résidence sise au 21, chemin Quevillon	***Dérogation à la Grille des spécifications 2-12 Normes d'implantation de bâtiment***
	La demande est pour régulariser l'emplacement d'une construction datant d'avant le 1er mars 1984

Exigences					
Grille des spécifications 2-12 Normes d'implantation de bâtiment		Marge de recul	Conforme	Non-Conforme	Dérogation
				Distance existante	
	garage	Arrière: Latérale : Avant :	x	. 1.23m. 3.68m..	.27m 6.32m

CONSIDÉRANT la recommandation favorable du Comité Consultatif d'Urbanisme émise en date du 4 avril 2018 et portant le numéro 18-04-380-4
EN CONSÉQUENCE, Monsieur le conseiller André Benoit propose, appuyé par Madame la conseillère Lyne Martel que le conseil de la municipalité de Saint-Aimé-du-Lac-des-Iles accepte la demande dérogation le tout tel que décrit au tableau ci-dessus. ADOPTÉE

2855-18-05-9.3 CCU- DÉROGATION MINEURE PRÉSENTÉE POUR LE 115 CHEMIN DU LAC-AUX-BOULEAUX OUEST
Le maire déclara l'ouverture de l'assemblée publique de consultation sur la demande de dérogation mineure présenté par Monsieur Denis Venne relativement à la propriété située au 115, chemin du Lac-aux-Bouleaux Ouest.
La directrice générale fait rapport au conseil qu'aucune personne n'a manifesté son intention de s'opposer à cette demande de dérogation mineure:

IMMEUBLE VISÉ	NATURE ET EFFETS DE LA DEMANDE			
Résidence sise au 115, chemin du Lac-aux-Bouleaux Ouest	***Dérogation à l'article 19.8-c*** ***Agrandissement d'une construction dérogatoire*** La demande est pour régulariser l'emplacement d'une construction datant d'avant le 1er mars 1984			
Exigences				
Dérogation à l'article 19.8-c Agrandissement d'une construction dérogatoire	Dimension Existante du bâtiment	Dimension ajoutée	Dimension après travaux	Terrain superficie occupée en % maximum 8%
Transformation d'une galerie en pièce habitable	Arrière (Lac): Arrière (Lac):	20 mètres 20 mètres	15.4 m. 15.4 m.	13.6 m. 12.2 m.

CONSIDÉRANT la recommandation favorable du Comité Consultatif d'Urbanisme émise en date du 4 avril 2018 et portant le numéro 18-04-381-5
EN CONSÉQUENCE, Madame la conseillère Lyne Martel propose, appuyé par Monsieur le conseiller André Benoit que le conseil de la municipalité de Saint-Aimé-du-Lac-des-Iles accepte la demande dérogation le tout tel que décrit au tableau ci-dessus. ADOPTÉE

2856-18-05-9.6 ASSOCIATION DE PROTECTION DU LAC-DES-ILES-CODE D'ETHIQUE MODIFIE-ADOPTION
ATTENDU QUE l'Association de protection du Lac-des-Iles a mis en place en 2015 un code d'éthique pour le Lac des Iles pour tous les usagers ou plaisanciers visant à protéger le plan d'eau et ses rives, améliorer la sécurité et la courtoisie en relation avec les utilisateurs;
ATTENDU QUE la municipalité de Saint-Aimé-du-Lac-des-Iles a adopté ce code d'éthique;
ATTENDU QUE l'Association de protection du Lac-des-Iles a procédé à une mise à jour de ce code d'éthique;
Madame la conseillère Lyne Martel propose, appuyé Madame la conseillère Kim Elbilia que le conseil de la municipalité de Saint-Aimé-du-Lac-des-Iles adopte ce nouveau code d'éthique relatif au Lac des Iles et souhaite que ce code soit également mis en application sur tous les autres plans d'eau de la municipalité de Saint-Aimé-du-Lac-Iles. ADOPTÉE

2857-18-05-9.6 CLAIM MINIERS - DEMANDE DE NON RENOUVELLEMENT AU MINISTÈRE
ATTENDU QUE certains claims miniers situés à proximité du Lac-aux-Bouleaux arrivent à leur terme d'échéance le 28 décembre 2018
ATTENDU QUE ce secteur est à prédominance résidentiel et de villégiature et qu'une bande de protection de 300m est régie par notre règlement de zonage
EN CONSÉQUENCE, Madame la conseillère Anne-Marie Lareau propose, appuyé par Monsieur le conseiller André Benoit que le conseil de la municipalité de Saint-Aimé-du-Lac-des-Iles au Ministère de ne plus émettre de baux miniers sur les claims dont la liste est jointe pour faire partie intégrante de cette résolution. ADOPTÉE

2858-18-04-12 LEVÉE DE L'ASSEMBLÉE
Monsieur le conseiller André Benoit propose, appuyé par Madame la conseillère Kim Elbilia la levée de l'assemblée régulière du 8 mai 2018. ADOPTÉE

RENSEIGNEMENTS COMPLÉMENTAIRES - INFORMATIONS SECTORIELLES CONSOLIDÉES
RÉSULTATS DÉTAILLÉS PAR ORGANISMES
EXERCICE TERMINÉ LE 31 DÉCEMBRE 2017

		Réalisations 2016	Budget 2017	
		Administration municipale	Administration municipale	Administration municipale
Revenus				
Fonctionnement				
Taxes	1	894 972	893 075	905 487
Compensations tenant lieu de taxes	2	48 374	45 220	48 143
Quotes-parts	3			
Transferts	4	293 876	241 860	257 578
Services rendus	5	28 042	21 590	39 970
Imposition de droits	6	31 777		22 230
Amendes et pénalités	7			
Revenus de placements de portefeuille	8			
Autres revenus d'intérêts	9	23 312	27 150	22 892
Autres revenus	10	300		5 684
Effet net des opérations de restructuration	11			
	12	1 320 653	1 228 895	1 301 984
Investissement				
Taxes	13			
Quotes-parts	14			
Transferts	15	266 893		210 964
Imposition de droits	16			
Autres revenus				
Contributions des promoteurs	17			
Autres	18			
Quote-part dans les résultats nets d'entreprises municipales et de partenariats commerciaux	19			
	20	266 893		210 964
	21	1 587 546	1 228 895	1 512 948
Charges				
Administration générale	22	318 767	408 390	329 051
Sécurité publique	23	132 672	73 180	133 295
Transport	24	353 035	463 520	323 253
Hygiène du milieu	25	125 509	126 950	131 743
Santé et bien-être	26	27 996	8 765	14 065
Aménagement, urbanisme et développement	27	76 856	76 760	73 791
Loisirs et culture	28	124 721	133 850	135 648
Réseau d'électricité	29			
Frais de financement	30	18 610	6 000	12 040
Effet net des opérations de restructuration	31			
Amortissement des immobilisations	32	231 834		287 632 (
	33	1 410 000	1 297 415	1 440 518
Excédent (déficit) de l'exercice	34	177 546	(68 520)	72 430

Le container est situé au bureau municipal.
À la droite dans le stationnement principal.

Matières acceptées dans le bac de récupération

Contenants, emballages, imprimés et journaux

RÉCUPÉRER PLUS ET MIEUX
www.recyc-quebec.gouv.qc.ca

PAPIER ET CARTON

- journaux, circulaires, revues
- feuilles, enveloppes et sacs de papier
- livres, annuaires téléphoniques
- rouleaux de carton
- boîtes de carton
- boîtes d'œufs
- cartons de lait et de jus à pignon
- contenants aseptiques (type Tetra Pak^MD)

PLASTIQUE

- bouteilles, contenants et emballages de produits alimentaires, de boissons, de cosmétiques, de produits d'hygiène personnelle et d'entretien ménager identifiés par un de ces symboles : 1 2 3 4 5 7
- bouchons et couvercles
- sacs et pellicules d'emballage

VERRE

- bouteilles et pots, peu importe la couleur

MÉTAL

- papier et contenants d'aluminium
- bouteilles et canettes d'aluminium
- boîtes de conserve
- bouchons et couvercles

Matières acceptées dans le bac de matières organiques

Résidus alimentaires, papiers et cartons souillés et résidus verts

DISPOSEZ DE VOTRE BAC BRUN, AU CHEMIN, EN MÊME TEMPS QUE VOTRE BAC VERT.

LE BAC BRUN

Un bac brun roulant de 240 litres sera distribué à chaque contribuable afin qu'il puisse disposer des matières organiques à l'intérieur et ce, avant la collecte.

LE BAC DE CUISINE

Un petit bac de cuisine destiné à la réception des matières organiques sera distribué en même temps que le bac brun.

Le bac de cuisine doit être vidé, régulièrement, afin d'éviter les odeurs et la présence de mouches.

RÉSIDUS ALIMENTAIRES (CRUS OU CUITS)

- Nourriture, fruits et légumes
- Café et thé (grains, sachet et filtre)
- Coquille de crustacé (homard, crabe...)
- Coquille d'œuf
- Écaille de noix
- Pain, pâte alimentaire et gâteau
- Fromage
- Viande et poisson (incluant les os et les arêtes)

PAPIERS ET CARTONS SOUILLÉS

- Assiettes ou verres de carton souillés
- Cartons souillés d'aliments (boîte de pizza...)
- Essuie-tout

AUTRES MATIÈRES

- Cendres froides (après +/- 4 semaines)
- Cheveux
- Résidus de sécheuse

RÉSIDUS VERTS

- Feuilles mortes
- Gazon
- Résidus de jardin et de potager
- Branches, souches et arbres (en paquet de 25 kg et pas plus long que 6 pieds)

INTERDIT
TOUS LES SACS DE PLASTIQUES (conventionnel, biodégradable, oxydégradable...) sont interdit.

RÉCUPÉRATION DES TECHNOLOGIES DE L'INFORMATION ET DES COMMUNICATIONS (TIC)

LISTE DES APPAREILS DES TECHNOLOGIES DE L'INFORMATION ET DES COMMUNICATIONS ACCEPTÉS (TIC)

- Ordinateur de bureau / portable
- Écran
- Clavier / souris
- Tablette informatique
- Imprimante
- Scanner
- Photocopieur de maison
- Câblage divers pour ordinateur
- Téléviseur
- Lecteur CD / VHS
- DVD / Bluray
- Système de son (incluant les hauts parleurs)
- Téléphone conventionnel
- Téléphone cellulaire
- Téléphone intelligent
- Unité téléphonique (pour appel conférence)

ET AUTRES APPAREILS SERVANT À RECEVOIR OU À DONNER DE L'INFORMATION

COMPOST DISPONIBLE AU GARAGE MUNICIPAL

911, chemin du Tour-du-Lac

Apportez vos contenants.

Servez-vous avec courtoisie.

Bon jardinage !!

Matières acceptées pour les résidus domestiques dangereux (RDD)

Peintures usagées, huiles usées, piles, batteries et aérosols

LE DÉPÔT PERMANENT

Depuis 2005, un contribuable, des douze municipalités membres de la Régie, peut disposer de ses résidus domestiques dangereux, à l'année, au dépôt permanent et ce, sur les heures d'ouverture.

Ce service est GRATUIT

LES COLLECTES MUNICIPALES

Il y a des collectes municipales de résidus domestiques dangereux dans chacune de nos municipalités membres. Elles ont, généralement, lieux en saison estivale soit de mai à septembre.

Communiquez avec votre municipalité pour l'horaire complet des collectes

LISTE DES RÉSIDUS DOMESTIQUES DANGEREUX ACCEPTÉS AU DÉPÔT PERMANENT

- Peintures usagées
- Huiles usées (incluant les filtres)
- Piles et batteries usagées
- Propane
- Insecticides et pesticides
- Colles et solvants
- Produits nettoyants
- Produits de beauté (maquillage)
- Autres produits dangereux
- Tubes fluorescents et ampoules diverses

CONTENANT : MAXIMUM 20 LITRES (5 GALLONS)

ATTENTION

Les bonbonnes en aérosol et les bonbonnes de propane sont dangereuses, même vide.

Disposez-en avec les RDD

Vendredi le 10 aout au garage municipal
De 8h à 17h

Festival interculturel de la Lièvre

Encore une fois cette année, le Festival a été un succès.

Le vendredi soir à Notre-Dame-de-Pontmain, nous étions près de 80 personnes pour écouter Robert Seven Crows Bourdon, conteur professionnel autochtone. Les gens ont apprécié la soirée.

Le samedi soir, dans une salle décorée avec soin, le souper cinq services servi par le Domaine Les Hauts-Bois a plu aux 115 personnes présentes. Ensuite, Mathieu Lippé a emmené les gens ailleurs avec son spectacle qui est un alliage de merveilleux et de surréalisme, entre folie et sagesse. Mathieu utilise la poésie, l'humour et la musique pour créer un univers singulier et moderne.

Le dimanche après-midi, à l'église de Saint-Aimé-du-Lac-des-Iles, pas moins de 100 personnes sont venues écouter sept élèves de 3ième année primaire de l'école de Notre-Dame-de-Pontmain et sept du 3ième secondaire de la Polyvalente St-Joseph. Merci à Sylvie Maurice et Isabelle Paquette, les enseignantes qui ont aidé les jeunes à se surpasser.

Merci à tous les partenaires, commanditaires et bénévoles grâce à qui ce Festival est de plus en plus connu.
Danielle Ouimet . Présidente du Festival Interculturel de la Lièvre

ÉQUIPEMENT DE VOIRIE À VENDRE

Niveleuse de 10 roues
S'installe à l'arrière du camion pour déglacer.
Mesure 11 pieds

Prix minimum demandé : 10 000$

Faire parvenir vos offres d'achat ***au plus tard le 20 aout 2018 à 15h30*** par enveloppe cachetée à l'adresse suivante :

Municipalité de Saint-Aimé-du-Lac-des-Iles
Offre d'achat - Niveleuse de 10 roues
871, chemin Diotte, Saint-Aimé-du-Lac-des-Iles, J0W 1J0

Pour toutes questions ou pour voir la niveleuse, contactez M. Sylvain Grenier, inspecteur municipal en voirie au 819-597-2047 poste 228 afin de prendre un rendez-vous.

La vente sera entérinée lors de la prochaine assemblée de conseil du 21 aout 2018 à 19h30.

Une nouvelle orientation pour le Marché public de Mont-Laurier

Mont-Laurier, 30 mai 2018 –
Soucieux de mieux répondre aux réels besoins des producteurs, et par le fait même, de proposer une meilleure offre à la population touchée par les activités du Marché public de Mont-Laurier, le comité organisateur du Marché a choisi, pour la saison estivale 2018, de concentrer ses forces pour créer des évènements ponctuels rassembleurs ou de se joindre à ceux déjà bien ancrés et appréciés dans la communauté plutôt que de reconduire le Marché, de façon hebdomadaire.

Le comité organisateur en est venu à cette décision, à la suite d'une importante réflexion concernant l'orientation du Marché public de Mont-Laurier pour la saison estivale 2018.

Depuis 3 ans, le comité organisateur travaille d'arrache-pied pour maintenir cette activité qui a pour principal objectif de mettre en valeur les produits de nos producteurs locaux. Toutefois, force est de constater que la majorité des producteurs déploie des énergies dans leur prestation de marché qui dépassent largement les bénéfices qu'ils en tirent.

Rappelons que le Marché public est une initiative issue du milieu, existant sous sa forme actuelle depuis 2015. Il implique des membres de la communauté agricole au sein de son comité organisateur et deux partenaires d'importance majeure, soit la Ville de Mont-Laurier et l'Espace Théâtre. Ces derniers contribuent au prêt de ressources matérielles et humaines, à la fourniture de l'espace, ainsi qu'à la réalisation d'une programmation d'animations culturelles de qualité. Sans compter les nombreux artistes, artisans et organismes locaux qui ont déjà été sollicités dans le cadre de l'un ou l'autre des marchés.

Le comité organisateur a donc évalué les scénarios envisageables pour la survie d'une activité agroalimentaire intéressante pour tous, à l'été 2018. À titre d'exemple, une zone «agro» sera aménagée lors de la Fête au centre-ville, qui aura lieu le 20 juillet prochain, à l'intérieur de laquelle les producteurs feront la promotion de leurs produits. Ils pourront ainsi profiter d'un bassin potentiel de 2 500 visiteurs. Une zone réservée aux commerçants offrant du «prêt-à-manger» viendra également compléter l'espace. Les producteurs seront contactés prochainement afin qu'ils profitent pleinement de cette vitrine locale.

Un évènement d'envergure est également en préparation. Nous vous invitons à suivre la page Facebook du Défi 100% local – Hautes-Laurentides, puisque les deux activités s'associeront le temps d'organiser une grande célébration des récoltes. Les détails de l'évènement suivront au courant de l'été, surveillez les différentes publications!

En attendant, nous vous invitons à garder l'oeil ouvert sur nos produits locaux grâce à l'identification «*Hautes en Saveurs*» disponible chez vos commerçants régionaux. Contribuez au rayonnement de nos producteurs en consommant leurs produits!

- 30 -

SOURCE :
Comité organisateur
Marché public de Mont-Laurier

INFORMATIONS :
Myriam Gagné
Chambre de commerce de Mont-Laurier
myriamgagne@hotmail.

Un grand merci à vous tous d'avoir participé à la fête nationale à Saint-Aimé-du-Lac-des-Îles !

Félicitations à Mélanie Neault pour l'organisation.
Merci aux bénévoles, commanditaires et partenaires :
Audrey Lebel, Caroline Neault, Josee Collard , Jacques Sinette, Agathe Chenier, Denis et Johanne Denman, Jacques Sénéchal, Francine Naud, Municipalité de Saint-Aimé-du-Lac-des-Iles, Comptoir familial - Claire Doré, Dépanneur lac des îles - Johanne Côté, Pains Gadoua - Carl Desormeaux, Mouvement national des québécois et des québécoises, Le Service des Incendies de la Ville de Mt-Laurier, Casse-Croûte 309.
Les membres du Conseil municipal présents. M. David Graham : Merci de votre présence.
Merci et bravo à Sandra Roy pour la musique et l'animation !

Un coin à votre image :
Vif, accueillant et chaleureux.

**** NOUVEAU NOUVEAU ***
Zone jeunes/ados à la bibliothèque Francine-Ouellette de Saint-Aimé-du-Lac-des-Iles.

Un beau tapis douillet, quatre confortables fauteuils poire et 2 stations de recharge multi-médias.

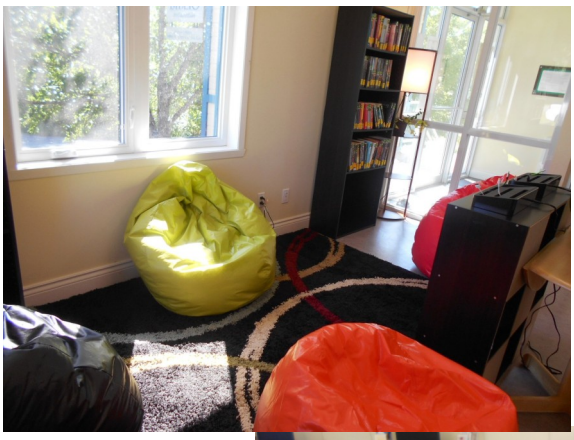

Les romans, revues et bd qui vous sont destinés ...
À votre portée.

Venez l'essayer et nous faire part de vos commentaires et suggestions !!

MONT-CASCADES

Une sortie au Mont-Cascades est prévue le mercredi 8 août.
Afin de bénéficier du tarif de groupe, il nous faut un minimum de 17 inscriptions.

C'est pourquoi, il faut confirmer votre présence au plus tard le mardi 31 juillet.

Les coûts sont de 20$ par enfant pour l'entrée. Si votre enfant ne fréquente pas le Camp de Jour à temps plein ou à temps partiel, il y a des frais de fréquentation de 10$ qui s'ajoute.

Vous pouvez nous accompagner, par contre vous devrez payer votre entrée en plus d'un montant pour l'autobus. Vous aurez la confirmation si nous effectuons cette activité le mercredi 1 août.

Contactez le bureau municipal au 819-597-2047 poste 231 ... Aucune inscription par courriel ou messagerie.

LEVÉE de FONDS-HAÏTI 2018

Pour notre ***première collecte de fonds***-Haïti 2018, Margot Constantineau vend de ces délicieuses framboises qu'elle récolte chez-elle. Une ***deuxième levée de fonds*** sera le Souper-Spaghetti au Bistro Resto pub le mardi 25 septembre 2018. Et une ***troisième levée de fonds*** sera le Concert de Noël avec les enfants, orchestré par le couple Marie Bonami et Charles Paquette en décembre 2018.

Le thermomètre se chiffre à $24,677,00. Notre objectif : $ 30,000,00. Le but :La construction d'une école primaire à Gaspard au nord-ouest d'Haïti.

Grâce à vous donateurs qui participez à nos levée de fonds, plusieurs projets ont été réalisés au village de Gaspard, pour une population de 20,000 habitants. La Boulangerie Mont-Laurier, le Dispensaire, le projet de l'eau potable, et l'installation d'un Moulin à Maïs. Ils sont la fierté des gens de Gaspard. Ceci permis à cette population si démunie d'améliorer leur qualité de vie. Et pour le prochain projet : la construction d'une école primaire, nous savons tous combien l'éducation favorise un avenir meilleur pour ces enfants.

Notre organisme Solidarité-Haïti remet un recu pour tout don de $ 20,00 et +. Pour plus d'info, ou pour faire un don contactez Margot Constantineau au 819-597-2357 ou Marie Bonami au 819-440-8656. Merci à chacun de vous pour votre fidélité depuis 2005, c'est très apprécié.

Marie, Charles et Margot

Société d'horticulture et d'écologie de Mt-Laurier

4 août 2018 : Voyage horticole

La SHEML organise un voyage horticole en août prochain. Nous visiterons 3 jardins. La visite commence à Huberdeau, un jardin potager «De notre jardin» dont les propriétaires sont membres de programme des semenciers du patrimoine. Nous dînerons ensuite au Marché du Hameau de la gare à Nominingue oû nous pourrons rencontrer les artisans de la région (apportez votre lunch). Nous irons ensuite au Jardin d'Éden à Rivière Rouge chez Lise Fradette (productrice d'hémérocalles). Nous terminerons notre journée à Nominingue chez Nicole et Robert Ardouin au Jardin Nocobert. Les participants au voyage ont la chance de gagner un forfait nature au Rabaska pour 2 personnes (souper, nuitée et déjeuner) d'une valeur de 250$ ou un certificat cadeau pour 2 personnes aux Bains Marie-Louise. Coût: 35$: membres 45$: non-membres

29 aout : Larry Hodgson : Des bulbes pour toutes les saisons
26 septembre : Guillaume Pelland : Un aménagement comestible
24 octobre : Jean-Luc Charbonneau : Planifier, modifier mon jardin

Pour toutes questions, veuillez contacter : Marianne au 819-440-2334

Mardi 13h à 16h30 - Cartes

Nouveau !! Un comptoir familial est maintenant installé chez nous !!!

Situé dans l'église au 149, chemin du Village.
L'accès se fait par l'arrière, soit la porte de la sacristie.

NOUS SOMMES OUVERT LE MERCREDI DE 13H À 17H ET LE VENDREDI DE 13H À 21H.

Une boite est également installée juste à coté de la porte sur le chemin Diotte afin de receuillir vos dons de vêtements.

Comité d'Ensemencement Vallée de la Lièvre

Le Comité a tenu sa Réunion Spéciale comme prévue mercredi 16 mai dernier. Cette réunion telle que mentionnée dans la Charte du CEVL, donne lieu aux élections des membres du bureau. (Président, Vice-président, Secrétaire et Trésorier). 17 personnes étaient présentes à cette réunion et en voici un résumé.

Les nominations aux membres du bureau pour les deux (2) prochaines années sont :

- Président : Jacques Sénéchal de St-Aimé-du -Lac-des-lles;
- Vice-Président : André Corbeil de Mt-Laurier;
- Secrétaire : Denis Denman de St-Aimé-du -Lac-des-lles;
- Trésorier : Marc Roberge de St-Aimé-du -Lac-des-lles.

De plus, il y a eu ajout de 2 nouveaux Directeurs : Robert Asselin de St-Aimé-du -Lac-des-lles et Michel Mann de Mt-Laurier.

Le dossier maniement des armes à feu : des cours de cédulés jusqu'en août prochain.

Les dates d'ouverture de pêche : pour le Lac Gaucher et le Lac des Îles, les résolutions de soutient ont rédigées en bonne et due forme et remises à qui de droit : Copies à la FédéCP, à la municipalité de St-Aimé-du -Lac-des-lles, à la ville de Mt-Laurier et au MFFP (Biologistes Louise Nadon et Christian Beaudoin). Le tout sera produit à la prochaine réunion de la Table Faune pour en être discuté sérieusement.

Le CEVL a organisé sa journée de Pêche en Herbe mercredi le 6 juin dernier au lac Gaucher. Ving-deux (22) enfants de l'école St-Eugène de Mt-Laurier étaient présents et se sont tous vu remis un permis de pêche valide jusqu'à leur 17 ans inclus, un manuel de Gulliver, une ligne à pêche et un cadeau le tout en partenariat avec le MFFP, la FFQ et les partenaires-commanditaires de la région. Il y a eu ensemencement de $2000.00 de truites arc en ciel (apprx. 400) le matin même devant de nombreux curieux jeunes et moins jeunes!!!

Samedi le 9 juin au lac Gaucher, c'était la journée de Pêche Familiale et nous avons remis 18 permis de pêche aux enfants de 6 à 12 ans et avons reçu une cinquantaine de personnes dont plusieurs en ont profité pour utiliser les embarcations des membres laissées sur place pour l'événement.

Le Camping Plein Air de St-Aimé-du -Lac-des-lles, a donné une chaloupe au Comité. Cette embarcation de 14 pieds est placée au lac Simpson et est identifiée avec un logo du CEVL. Elle n'est pas équipée de rames (à cause du vol) alors voir aux équipements obligatoires et au moteur électrique. Merci à Louise et à Guy pour cette contribution.

Un cadeau inattendu de la pisciculture du Lac des Écorces mercredi le 4 juillet pour le lac Gaucher. 500 truites mouchetées de 25 @ 40 c.m. nous serons livrées sans frais à cause d'un surplus de poisson dans leurs bassins. Merci à Madame Louise Nadon biologiste au MFFP et à Marion Demers responsable de la pisciculture.

Vous avez des questions, n'hésitez pas à nous rejoindre :
Président Jacques Sénéchal 819-597-4012 Secrétaire Denis Denman 819-597-2131
Pour vous tenir informés, visitez notre site au: www.cevlpeche.weebly.com ou sur Facebook.

Association de Protection du lac des iles

Prochaine rencontre:
Mercredi 22 aout 2018 19h

Pour rejoindre l'association :

Téléphone : 819-597-4174, poste 229 ou 819-597-2776

Courrier : 1170, ch de la côte, St-Aimé du Lac-des-Îles, Québec, J0W 1J0

Courriel : lac.des.iles@hotmail.com ***Site Internet*** : www.lacdesiles.info

BIBLIOTHÈQUE FRANCINE-OUELLETTE !!

Johanne, Claudette et Manon : 819 597 - 4174 poste 225

Heures d'ouverture : Mardi 19h à 20h30 Mercredi 13h à 16h30 Vendredi 19h à 20h30 Samedi 9h à 12h

Viens visiter ta biblio où tu trouveras un beau choix de romans, documentaires, revues, livres pour ados et les tout-petits ne sont pas oubliés. Il y a toujours le service de demandes spéciales, des nouveaux volumes pour les jeunes etc.
VOUS RETROUVEREZ UNE GRANDE VARIÉTÉ D'AUTEURS ET DE GENRES DANS NOTRE COLLECTION.
PASSEZ NOUS VOIR !!

AUTRES SERVICES DISPONIBLES À LA BIBLIOTHÈQUE
2 ordinateurs disponibles en tout temps durant les heures d'ouverture pour vos travaux scolaires, recherche d'emploi.

Wi-Fi gratuit 24/24 – 7/7 ! À l'intérieur ou dans le stationnement ! Mot de passe : bibliosa

Également disponible : le prêt de livres numériques !

Il est toujours possible de faire vos réservations et aussi de connaitre la disponibilité des volumes en vous rendant au http://www.mabibliotheque.ca/laurentides/fr/index.aspx

EXPO-BIBLIO

Vous êtes passionnés par l'art ?? Vous avez un talent artistique méconnu de tous ?? Nous sommes prêts à découvrir de beaux talents et à vous offrir un endroit pour exposer vos œuvres !! Peinture à l'huile ou à l'acrylique, sur bois ou sur verre, vitrail, sculpture, cartes de voeux, bijoux ou artisanat ....

Pour des périodes de 2 mois consécutifs, nous vous offrons les murs de notre bibliothèque pour vous faire connaitre ou redécouvrir par de nouveaux amateurs.

L'expérience vous intéresse? Contactez Mme Anne-Marie Lareau au 819-597-2537

Société nationale des Québécoises et Québécois des Hautes-Rivières — Imprimerie l'artographe — MRC d'Antoine-Labelle — Québec — Entente de développement culturel

SERVICES MUNICIPAUX

TRAVAUX PUBLICS

voirie@saint-aime-du-lac-des-iles.ca
819-597-2047 POSTE228
Pour toute urgence, signalez le 9-1-1

•Pour signaler tout *problème ayant un lien avec les travaux publics*, *contactez le service de la voirie*, ET laissez votre message avec le plus de détails possible (problème, adresse la plus proche, vos coordonnées).

•Pour signaler un événement ou un fait **mettant en danger la sécurité** des gens, **contacter le 9-1-1.**

•***À l'approche du printemps, soyez attentif à vos ponceaux d'entrée. Il est de VOTRE responsabilité de voir à ce qu'ils soient bien dégagés de glace ou de tout débris.***

ADMINISTRATION

info@saint-aime-du-lac-des-iles.ca
Heures d'ouverture : Lundi au vendredi
De 9h à 12h Et de 13h à 16h

•Saviez-vous que vous pouvez nous faire parvenir vos chèques postdatés dès la réception de votre comptes de taxes? Ceci afin de vous éviter des retards et donc d'avoir à payer des intérets.

•Les paiements en argent, par AccèsD et par Interac sont aussi possible.

Banque Laurentienne — Banque Nationale — Interac — AccèsD — Banque Scotia

URBANISME

urban@saint-aime-du-lac-des-iles.ca
819-597-2047 poste 223
Mardi au vendredi de 9h à 16h

Prenez note de prendre un rendez-vous. Rénovation, construction, patio, piscine, spa, aménagement de terrain, lotissement, quai ou autre : vous devez obtenir un permis afin d'être conforme à la réglementation. Avant de commencer vos travaux, informez-vous.

VIDANGE DE FOSSE SEPTIQUE Le règlement (Q2, r22) #12-39 exige de faire vidanger votre fosse septique une fois tous les 2 ans pour une résidence permanente ou tous les 4 ans dans le cas d'occupation saisonnière. Vous devez fournir votre facture comme preuve de votre dernière vidange.

PROCHAIN VERSEMENT : 9 AOUT

CALENDRIER DES ACTIVITÉS

JUILLET 2018

Dimanche	Lundi	Mardi	Mercredi	Jeudi	Vendredi	Samedi
29	30	31 Biblio 19h à 20h30 AFÉAS - cartes 13h30 Brun Noir Vert				
			1 Biblio 13h à 16h30	2 3 aout 19h : Vernissage de l'exposition Valérie Levasseur : Pellicule Patrimoine	3 Biblio 19h à 20h30	4 Biblio 9h à 12h

AOUT 2018

5	6	7 Biblio 19h à 20h30 AFÉAS - cartes 13h30 CEVL 19h Brun	8 Biblio 13h à 16h30 BINGO 19h	9	10 Biblio 19h à 20h30 Collecte RDD 8h à 17h Garage municipal	11 Biblio 9h à 12h
12	13	14 Biblio 19h à 20h30 Brun Noir Vert	15 Biblio 13h à 16h30	16	17 Biblio 19h à 20h30	18 Biblio 9h à 12h
19	20 AGA - Festival Interculturel 19h Lac-du-Cerf	21 Biblio 19h à 20h30 AFÉAS - cartes 13h30 Ass. Conseil 19h30 Brun	22 Biblio 13h à 16h30 BINGO 19h	23	24 Biblio 19h à 20h30	25 Biblio 9h à 12h
26	27	28 Biblio 19h à 20h30 AFÉAS - cartes 13h30 Brun Noir Vert	29 Biblio 13h à 16h30	30	31 Biblio 19h à 20h30	

FONDATION CLERMONT BONNENFANT

Les points de ramassage des languettes d'aluminium et des attaches à pain sont au Dépanneur lac des Îles et à l'Hôtel de ville à la réception.

Johanne Mantha Denman. 819-597-2131

Centre prévention suicide le Faubourg
450 569-0101
1-866-APPELLE (277-3553)

Centre d'action bénévole Léonie Bélanger inc.
Tél: 819-623-4412 Sans frais : 1-855-623-4412
Télécopieur: 819-623-3081
Courriel: info@cableonie-belanger.org
http://www.cableonie-belanger.org/

Manne du Jour
Tél. : 819 623-6604
Fax : 819 623-7517
courriel: mannedujour@gmail.com
Site web :
http://www.mannedujour.ca/

APHAL
L'Association de la Personne Handicapée de la M.R.C. Antoine-Labelle
(819) 440-2297
aphal@videotron.ca

La Mèreveille
centre de ressources périnatales
géré par naissance-renaissance des hautes-laurentides
Téléphone: 819 623-3009
Télécopieur: 819 623-7040
nais-renais@ireseau.com
http://www.lamereveille.ca/

transport collectif
TACAL
Transport adapté et collectif d'Antoine-Labelle
819 623-5565 / 855 623-5565 (sans frais)

Corporation de développement communautaire
http://www.cdchl.org
819-623-4494
Dépliants disponibles au bureau municipal et à la bibliothèque

Association de Protection du Lac des Iles
Danielle Joly, présidente
Association
lac.des.iles@hotmail.com
819-597-4174 poste 27
(saison estivale)
www.lacdesiles.info

Comité d'ensemencement de la Vallée de la Lièvre

Jacques Sénéchal
Président
819-597-4012

http://cevlpeche.weebly.com/

Et si vous ne pelletiez plus
DÉNEIGEMENT PELLETIER

Yves Pelletier
819.597.2660 514.795.6712
Saint-Aimé-du-Lac-des-Îles

Nous invitons les personnes intéressées à faire partis du Comité des Loisirs à contacter le bureau municipal le plus tôt possible.

CASSE-CROÛTE 309
819-597-2263

Déjeuner (patates fricassées)
Frites maison
Guédille, Hot-Dog vapeur
Spaghetti, Michigan
Steak haché, Rondelles d'oignon
Hamburger, Hamburger poulet
Commande téléphonique
Service courtois et rapide

Louise Ducharme Prop.
848 Route 309 Lac-des-îles
Vous servir, est un plaisir !

Entreprises Patrick Lachaine
Service d'excavation

Cellulaire : 819-440-9217
Maison : 819-597-4581
1011, chemin Kiamika
Saint-Aimé-du-Lac-des-Iles,
Qc, J0W 1J0

TOITURES MÉTALLIQUES
RL INC.
Martin Roy Lebel, prop.
Membre APCHQ
R.B.Q.: 5596-9661-01
• Revêtement métallique • Revêtement extérieur
• Installation sans vis apparente • Bardeaux
Tél.: 819-597-2139
Téléc.: 819-597-2373
Cell.: 819-660-4263
Courriel: mroylebel@hotmail.com
1234, chemin de la Presqu'île Lac-des-Îles (Québec) J0W 1J0

Coopérative Forestière des Hautes-Laurentides
CERTIFIÉ ISO 14001 GESTION ENVIRONNEMENTALE

Mélanie Lampron
Responsable au développement des forêts privées et chef mesureur

395, boul. des Ruisseaux
Mont-Laurier, (Québec), J9L 0H6

Téléphone : (819) 623-4422 poste 258
Cellulaire : (819-436-2725
Télécopieur : (819) 623-6287

melnature@hotmail.com

Daniel Maillé, prop. *(819) 623-5606*
Les Armoires de Cuisine D.M.
Mélamine Bois Stratifié
MEUBLES & ARMOIRES DE SALLE DE BAIN SUR MESURE
COMPTOIR COMMERCIAL - DÉCAPAGE - RÉPARATION
478, boul. Des Ruisseaux, Mont-Laurier (Qué) J9L 3G6

Louis-Philippe Béland
Courtier immobilier

Proprio Direct
AGENCE IMMOBILIÈRE

lbeland@propriodirect.com
819.440.9635

EXCAVATION Des Îles

François Diotte
279, chemin de Kiamika
Lac Des Iles (Québec) J0W 1J0
Tél. : (819) 597-2312

Transport en vrac et excavation
Gravier - Sable - Terre
Installation septique
Location de tamiseur
Dégel de tuyau et de ponceau

KARINE CAMPEAU
designer d'intérieur

YVES OUELLETTE
ébéniste

BOISERIES DES ÎLES
CRÉATION FABRICATION INSTALLATION

t : 819 597-4041 f : 819 597-4042
888 route 309, St-Aimé-du-Lac-des-Îles, J0W 1J0
boiseriesdesiles@tlb.sympatico.ca

Coiffure Mina Minou
pour toute la famille

Émilie Archer : Coiffeuse
St-Aimé-du-Lac-des-Iles

Tél. : 819-597-2616
Cell. : 438-862-7700
Pour rendez-vous

Dépanneur Lac Des Iles

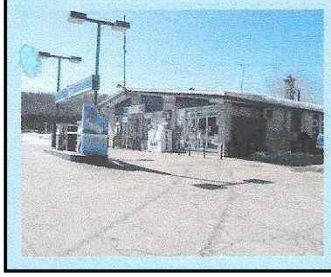

SAQ
Permis de chasse
et de pêche

921 route 309
Lac-Des-Iles P.Q.
J0W-1J0
Tel: 819-597-2295
Fax: 819-597-2333
prop: Johanne Côté

Service de garde en milieu familial

25$ par jour avec reçus pour remboursement
horaires flexibles en semaine
grande salle de jeu à aire ouverte
cours de premiers soins a jour
pour plus d'info: Josée 819-597-2000

Construction D.J.M.INC.
Rénovation et Construction neuve

Danny ST-Pierre
RBQ:5586-2007-01
Prix compétitif

1322 ch.de la Presqu'ile
Lac-Des-Iles
cdjm2008@hotmail.com
819-597-2361 450-820-8261

Travail Garanti

LES RUCHERS PERRIER

Miel naturel de fleurs des prés

Miel pur, cueilli au cœur de nos ruchers dans la région du Lac-Des -Iles.

En vente chez:
- Dépanneur Lac-Des-Iles
-Location Sauvageau (Mont-Laurier)
- VAPE (Mont-Laurier)

Les ruchers Perrier
Bureau : 130, chemin, Lauzon, Lac-des-Iles, Québec, Canada, JOW 1J0 (819-597-2000)

Camping Plein Air 2007 inc.

Pour réservation :
Tél.:(819) 597-2284
Fax :(819) 597-4884
www.campingpleinair.com
Louise Marcil et Guy Roger

Saint-Aimé-du-Lac-des-Îles

IMPÔTS
COMPTABILITÉ
FORMATION

Lyne Martel, comptable
B.A.A. - B.E.P.
TÉL. : 819-597-2312
Courriel : franclyn@tlb.sympatico.ca

SERVICE PROFESSIONNEL ET CONFIDENTIEL

Encourageons nos commercants !!